

# Andreas Beyer

Basisseminar: Vergleichende Regierungslehre 11  
Erfasste Fragebögen = 12



## Globalwerte

### Globalindikator

1. Aussagen zur Lehrveranstaltung

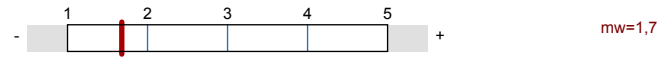

2. Aussagen zur Lehrperson



3. Aussagen zur Selbsteinschätzung

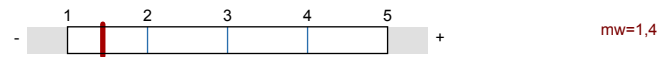

4. Allgemeine Einschätzung

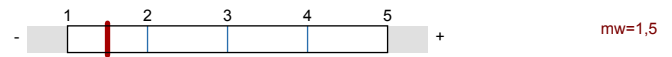
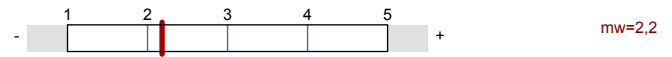

## Auswertungsteil der geschlossenen Fragen

### Legende

Fragestext

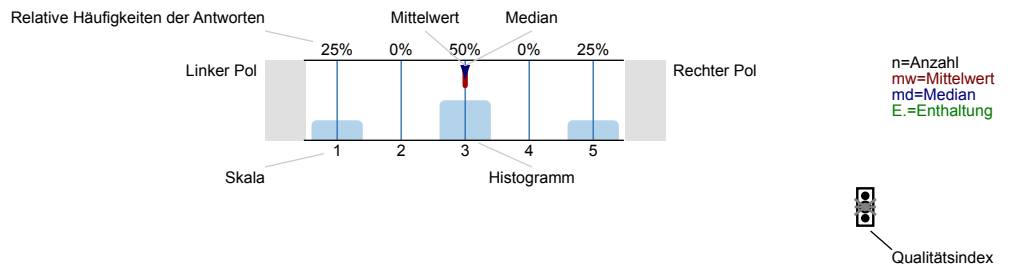

Erklärung der Ampelsymbole

- Der Mittelwert liegt unterhalb der Qualitätsrichtlinie.
- Der Mittelwert liegt im Toleranzbereich der Qualitätsrichtlinie.
- Der Mittelwert liegt innerhalb der Qualitätsrichtlinie.

### 1. Aussagen zur Lehrveranstaltung

1.1) Ziele und Inhalte der Lehrveranstaltung werden klar dargestellt.

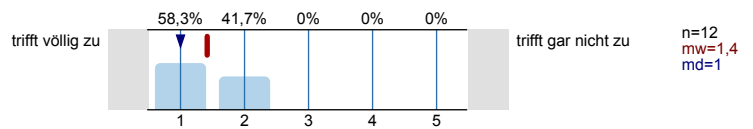

1.2) Der Umfang des Stoffes ist genau richtig.

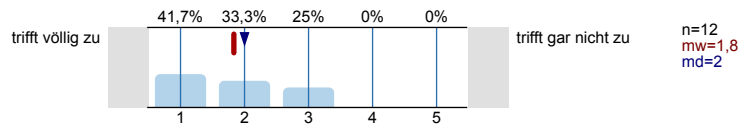

1.3) Der Schwierigkeitsgrad des Stoffes ist genau angemessen.

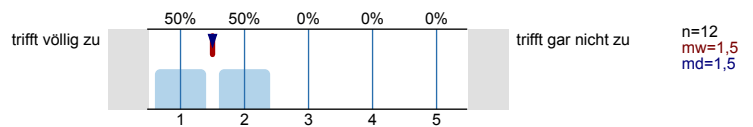

1.4) Das Tempo der Lehrveranstaltung ist angemessen.

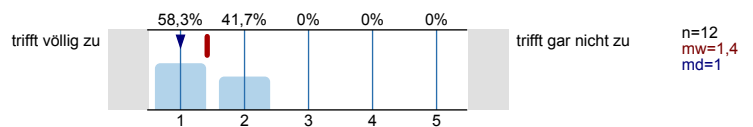

Wieviel Zeit nehmen folgende Phasen in den Sitzungen im Durchschnitt ein:  
 viel zu wenig (1), genau richtig (3), viel zu viel (5).  
 (Antwort, soweit für die Lehrveranstaltung zutreffend)

1.5) Vortrag der Lehrperson

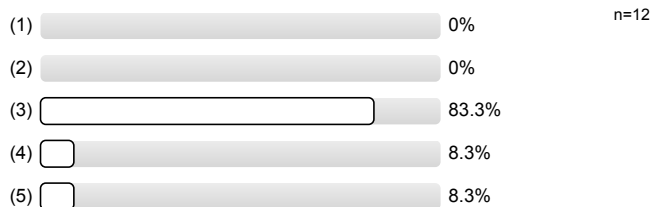

1.6) Diskussion und Moderation durch die Lehrperson

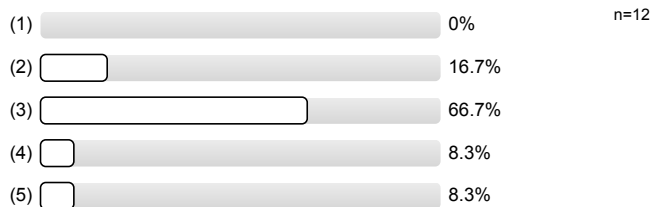

1.7) Referate



1.8) Gruppenarbeit und praktische Übungen

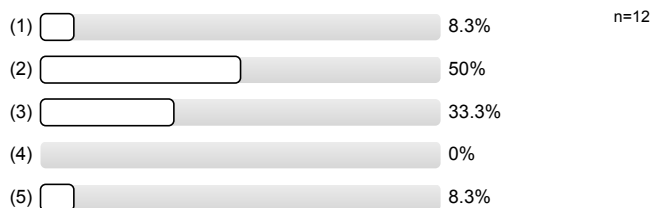

1.9) Die Lehrperson ergänzt die Beiträge der Studierenden in angemessener Weise.

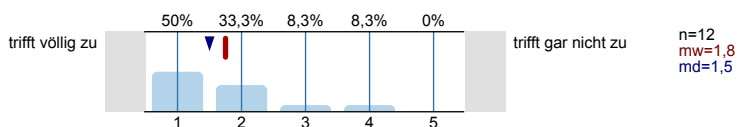

1.10) Die Lehrveranstaltung fördert mein Interesse am Fach.

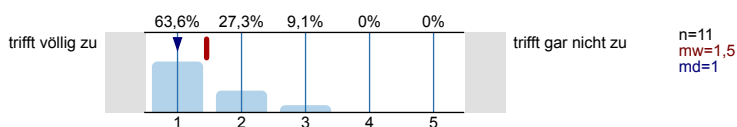

1.11) Die Lehrveranstaltung motiviert dazu, sich selbst mit den Inhalten zu beschäftigen.

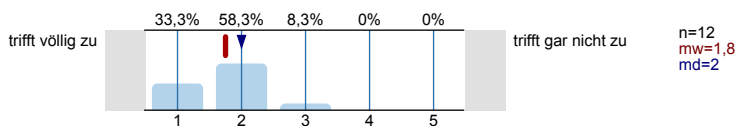

2. Aussagen zur Lehrperson

2.1) Die Lehrperson gestaltet die Lehrveranstaltung interessant und engagiert.

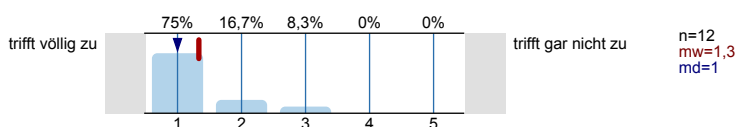

2.2) Die Lehrperson kann komplexe Sachverhalte - ggf. durch Beispiele - verständlich machen.

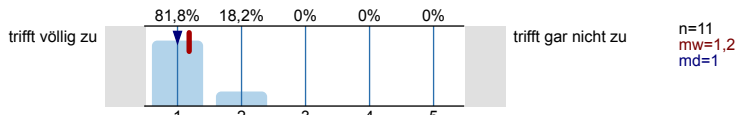

2.3) Die Lehrperson beleuchtet die behandelten Themen kritisch / von verschiedenen Seiten.

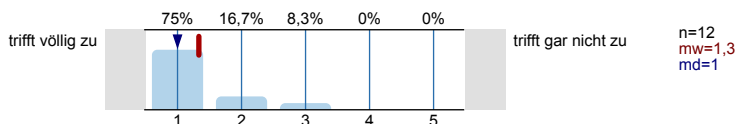

2.4) Die Lehrperson fasst regelmäßig den Stoff zusammen.

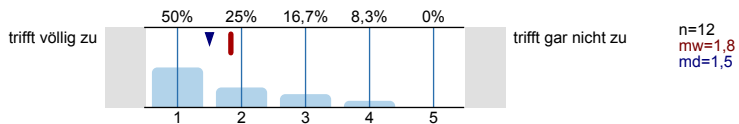

2.5) Die Lehrperson bettet die dargestellten Themen in inhaltlich übergeordnete Zusammenhänge ein.

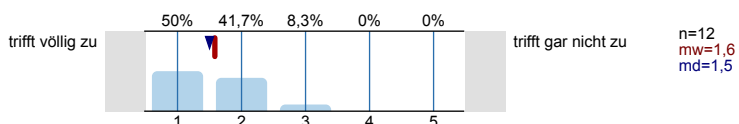

2.6) Die Lehrperson geht angemessen auf Fragen und Anregungen der Studierenden ein.

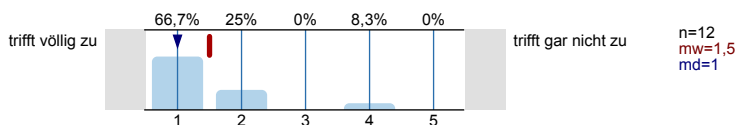

2.7) Außerhalb der Lehrveranstaltung (z.B. bei der Vorbereitung von Referaten) findet eine angemessene Betreuung der Studierenden statt.

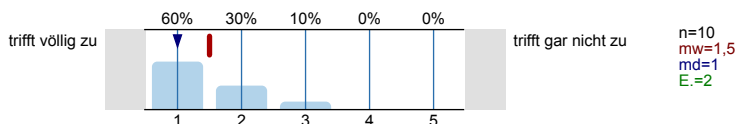

2.8) Die Lehrperson fördert Fragen und aktive Mitarbeit. Sie fördert das Gespräch im Seminar.

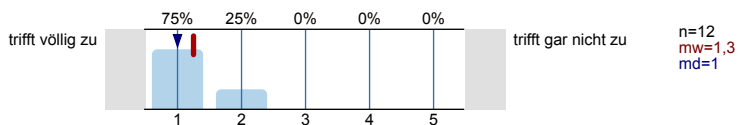

### 3. Aussagen zur Selbsteinschätzung

3.1) Der behandelte Stoff knüpft an meinen bisherigen Wissensstand / meine Vorkenntnisse an.

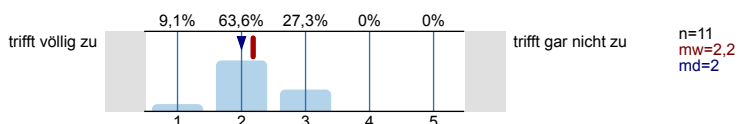

3.2) Mein üblicher Arbeitsaufwand für die Lehrveranstaltung pro Woche (exklusive der Präsenzzeit) beträgt:

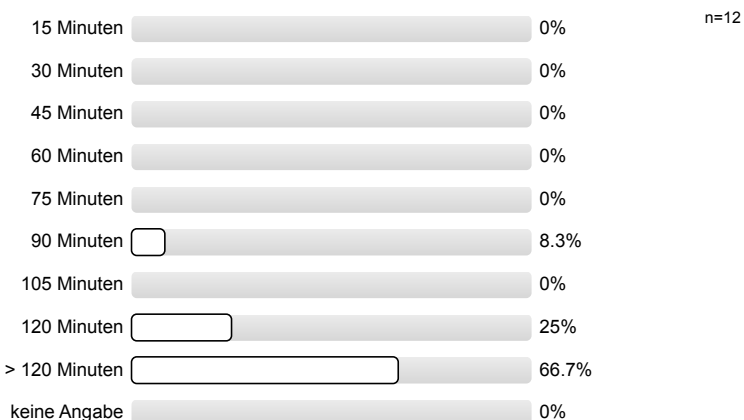

### 4. Allgemeine Einschätzung

4.1) Ich lerne in der Lehrveranstaltung viel.

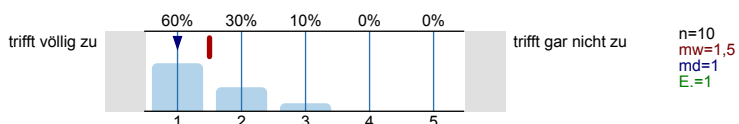

4.2) Insgesamt gebe ich der Lehrveranstaltung auf einer an die Schulnoten angelehnten 15er-Skala die folgende Bewertung:

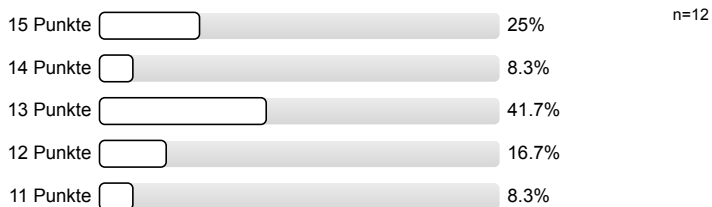

## 6. Angaben zur Person

6.1) Geschlecht

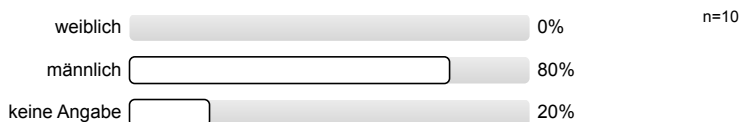

6.2) Alter

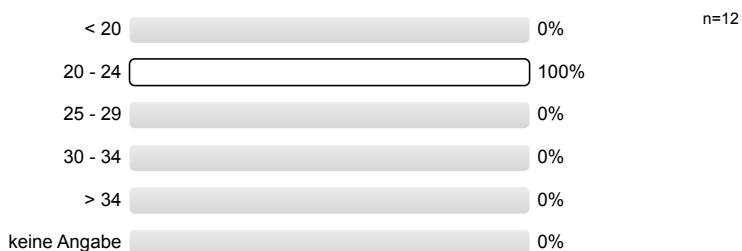

6.3) Fachsemester

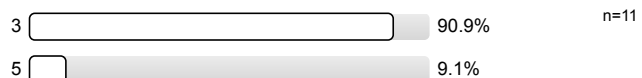

**Vielen Dank für Ihr Feedback!**

Sofern Sie Fragen zum Fragebogen haben oder Verbesserungsvorschläge hinterlegen möchten, ist die Philosophische Fakultät für eine Rückmeldung unter [lv-feedback@philfak.uni-kiel.de](mailto:lv-feedback@philfak.uni-kiel.de) sehr dankbar!

# Profillinie

Teilbereich: PHIL-Politikwissenschaften  
 Name der/des Lehrenden: Andreas Beyer  
 Titel der Lehrveranstaltung: Basisseminar: Vergleichende Regierungslehre 11  
 (Name der Umfrage)

Verwendete Werte in der Profillinie: Mittelwert



## Auswertungsteil der offenen Fragen

---

### 5. Offene Fragen

5.1) Was ist besonders gut / positiv an der Lehrveranstaltung?

- - Humor des Dozierenden  
- keine Hausarbeit
- Die Interaktion und Diskussion nach den Referaten
- Die Zusammenfassungen fördern die Debattenkultur.
- Gute Diskussionsanreize nach den Referat, Einbettung des Stoffes auch in andere Zusammenhänge.  
Herr Dr. Beyer ist ein Mann der Studierenden und zeigt Verständnis wenn es mal Zeitprobleme bei den Studenten gibt und diese Texte zu spät einreichen.
- Gute Mischung aus Diskussion und Lerninhalt
- Sachliche Darstellung komplexer Staaten
- Äußerst kompetentes und sympathisches Lehrpersonal. Kurs ist inhaltlich dazu äußerst interessant.

5.2) Was ist besonders schlecht / negativ an der Lehrveranstaltung?

- -
- - Uhrzeit des Seminars
- /
- Der Lehrende hört manchmal nicht richtig zu

5.3) Verbesserungsvorschläge für die Lehrveranstaltung:

- Die Diskussionsfragen, welche die Studenten am Ende ihres Referates haben, werden oft nicht ausdiskutiert, sondern es geht meistens direkt in die Fragen des Dozenten. Das könnte man besser lösen.
- Mehr Gruppenarbeiten oä. bzw. weniger frontale Diskussion. Insgesamt etwas mehr Abwechslung.
- Unbenotetes Referat wäre besser
- Zu bearbeitende Texte sollten eine gewisse Länge nicht überschreiten.