

Andreas Beyer

Basisseminar: Das politische System Deutschlands (Gruppe 9) (WSF-polw-2)
Erfasste Fragebögen = 8



Globalwerte

Globalindikator

1. Aussagen zur Lehrveranstaltung



2. Aussagen zur Lehrperson



3. Aussagen zur Selbsteinschätzung

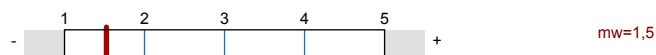

4. Allgemeine Einschätzung

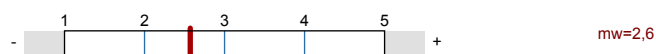

Auswertungsteil der geschlossenen Fragen

Legende

Frage text

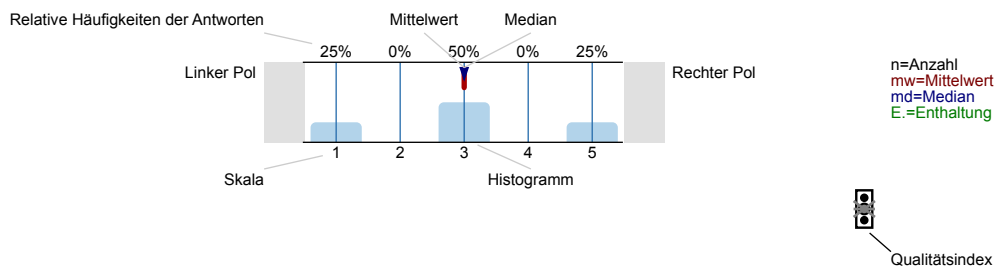

Erklärung der Ampelsymbole



Der Mittelwert liegt unterhalb der Qualitätsrichtlinie.



Der Mittelwert liegt im Toleranzbereich der Qualitätsrichtlinie.



Der Mittelwert liegt innerhalb der Qualitätsrichtlinie.

1. Aussagen zur Lehrveranstaltung

1.1) Ziele und Inhalte der Lehrveranstaltung werden klar dargestellt.

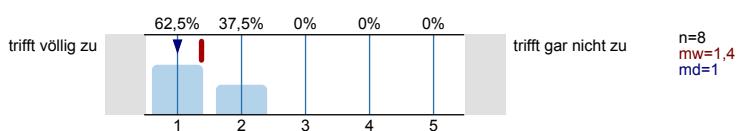

1.2) Der Umfang des Stoffes ist genau richtig.

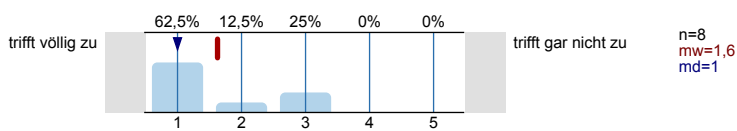

1.3) Der Schwierigkeitsgrad des Stoffes ist genau angemessen.

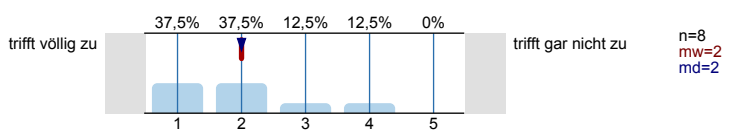

1.4) Das Tempo der Lehrveranstaltung ist angemessen.

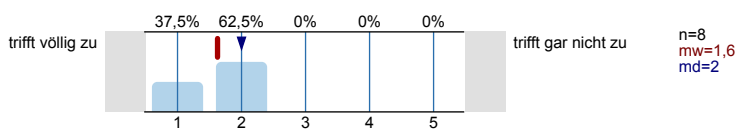

Wieviel Zeit nehmen folgende Phasen in den Sitzungen im Durchschnitt ein: viel zu wenig (1), genau richtig (3), viel zu viel (5). (Antwort, soweit für die Lehrveranstaltung zutreffend)

1.5) Vortrag der Lehrperson

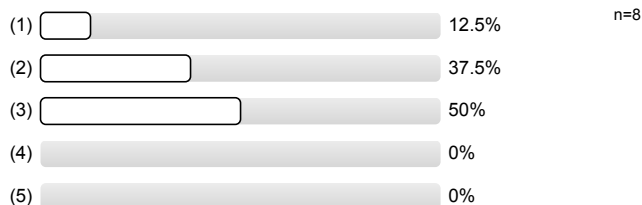

1.6) Diskussion und Moderation durch die Lehrperson

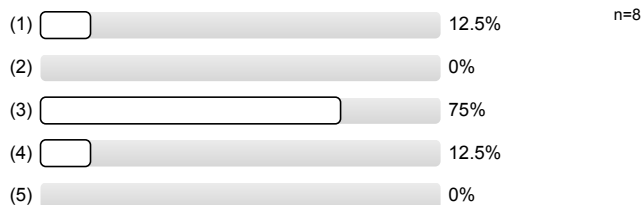

1.7) Referate

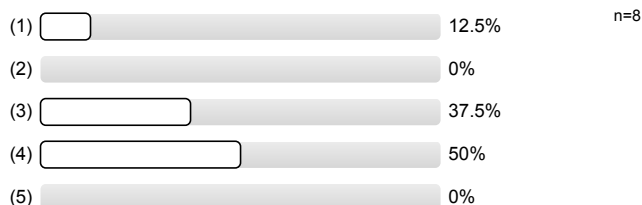

1.8) Gruppenarbeit und praktische Übungen

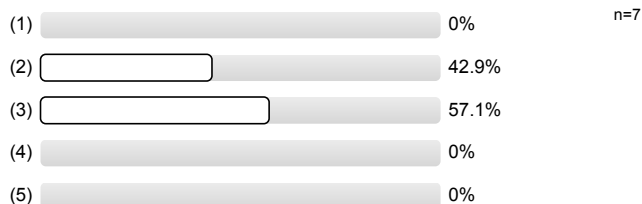

1.9) Die Lehrperson ergänzt die Beiträge der Studierenden in angemessener Weise.

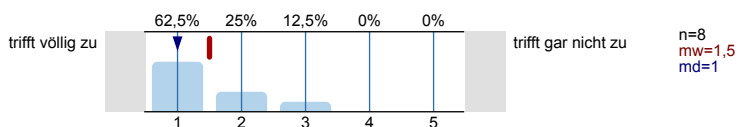

1.10) Die Lehrveranstaltung fördert mein Interesse am Fach.

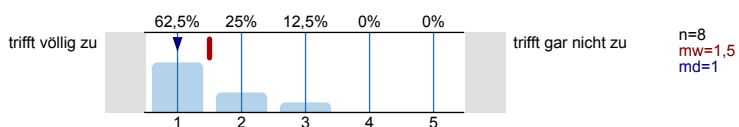

1.11) Die Lehrveranstaltung motiviert dazu, sich selbst mit den Inhalten zu beschäftigen.

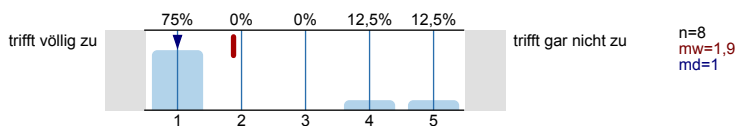

2. Aussagen zur Lehrperson

2.1) Die Lehrperson gestaltet die Lehrveranstaltung interessant und engagiert.

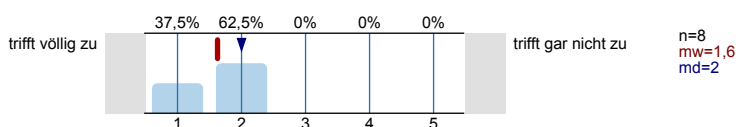

2.2) Die Lehrperson kann komplexe Sachverhalte - ggf. durch Beispiele - verständlich machen.

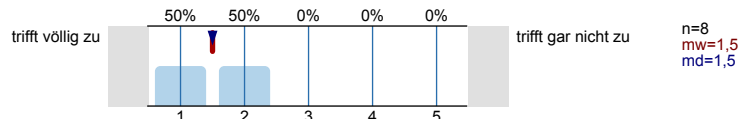

2.3) Die Lehrperson beleuchtet die behandelten Themen kritisch / von verschiedenen Seiten.

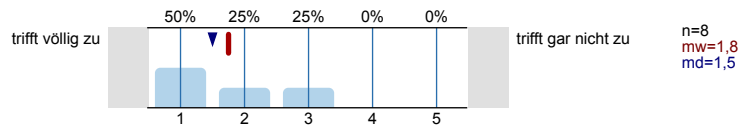

2.4) Die Lehrperson fasst regelmäßig den Stoff zusammen.

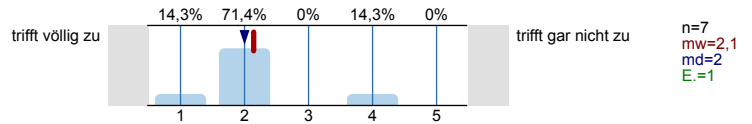

2.5) Die Lehrperson bettet die dargestellten Themen in inhaltlich übergeordnete Zusammenhänge ein.

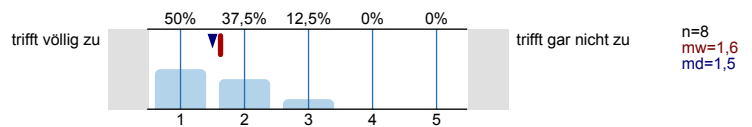

2.6) Die Lehrperson geht angemessen auf Fragen und Anregungen der Studierenden ein.

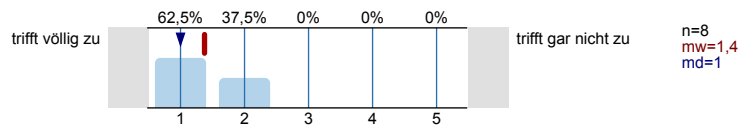

2.7) Außerhalb der Lehrveranstaltung (z.B. bei der Vorbereitung von Referaten) findet eine angemessene Betreuung der Studierenden statt.

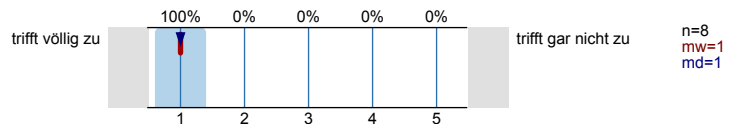

2.8) Die Lehrperson fördert Fragen und aktive Mitarbeit. Sie fördert das Gespräch im Seminar.

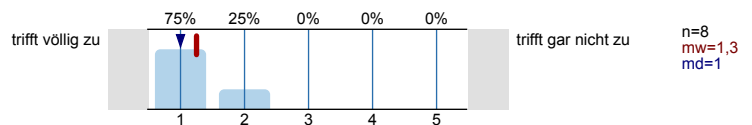

3. Aussagen zur Selbsteinschätzung

3.1) Der behandelte Stoff knüpft an meinen bisherigen Wissensstand / meine Vorkenntnisse an.

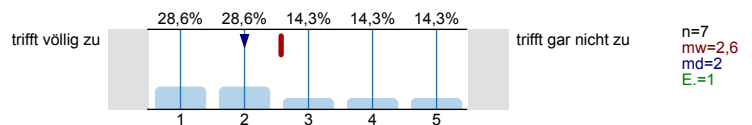

3.2) Mein üblicher Arbeitsaufwand für die Lehrveranstaltung pro Woche (exklusive der Präsenzzeit) beträgt:

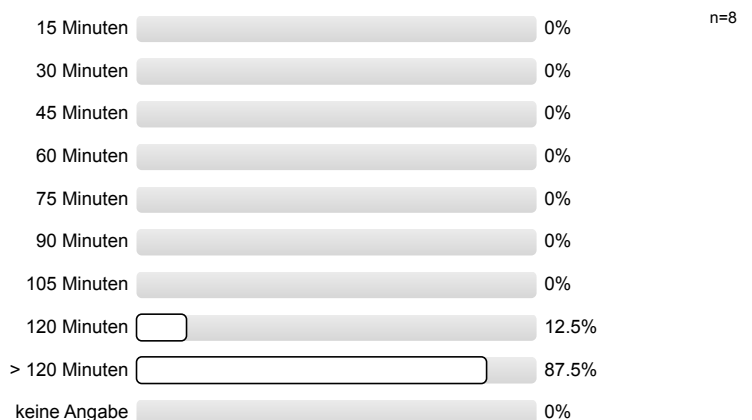

4. Allgemeine Einschätzung

4.1) Ich lerne in der Lehrveranstaltung viel.

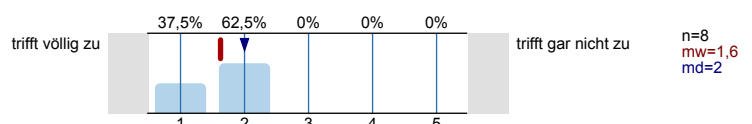

4.2) Insgesamt gebe ich der Lehrveranstaltung auf einer an die Schulnoten angelehnten 15er-Skala die folgende Bewertung:



6. Angaben zur Person

6.1) Geschlecht

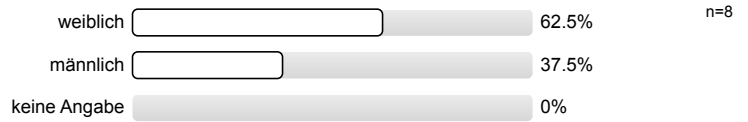

6.2) Alter

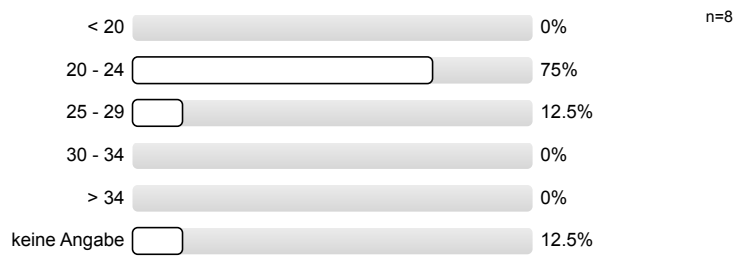

6.3) Fachsemester

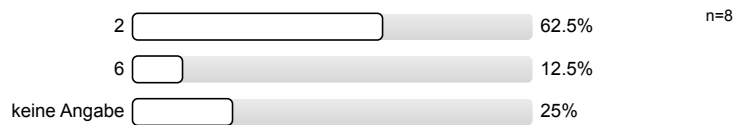

Vielen Dank für Ihr Feedback!

Sofern Sie Fragen zum Fragebogen haben oder Verbesserungsvorschläge hinterlegen möchten, ist die Philosophische Fakultät für eine Rückmeldung unter lv-feedback@philfak.uni-kiel.de sehr dankbar!

Profilinie

Teilbereich: PHIL-Politikwissenschaften

Name der/des Lehrenden: Andreas Beyer

Titel der Lehrveranstaltung: Basiseinheit: Das politische System Deutschlands (Gruppe 9) (WSF-polw-2)
(Name der Umfrage)

Verwendete Werte in der Profillinie: Mittelwert

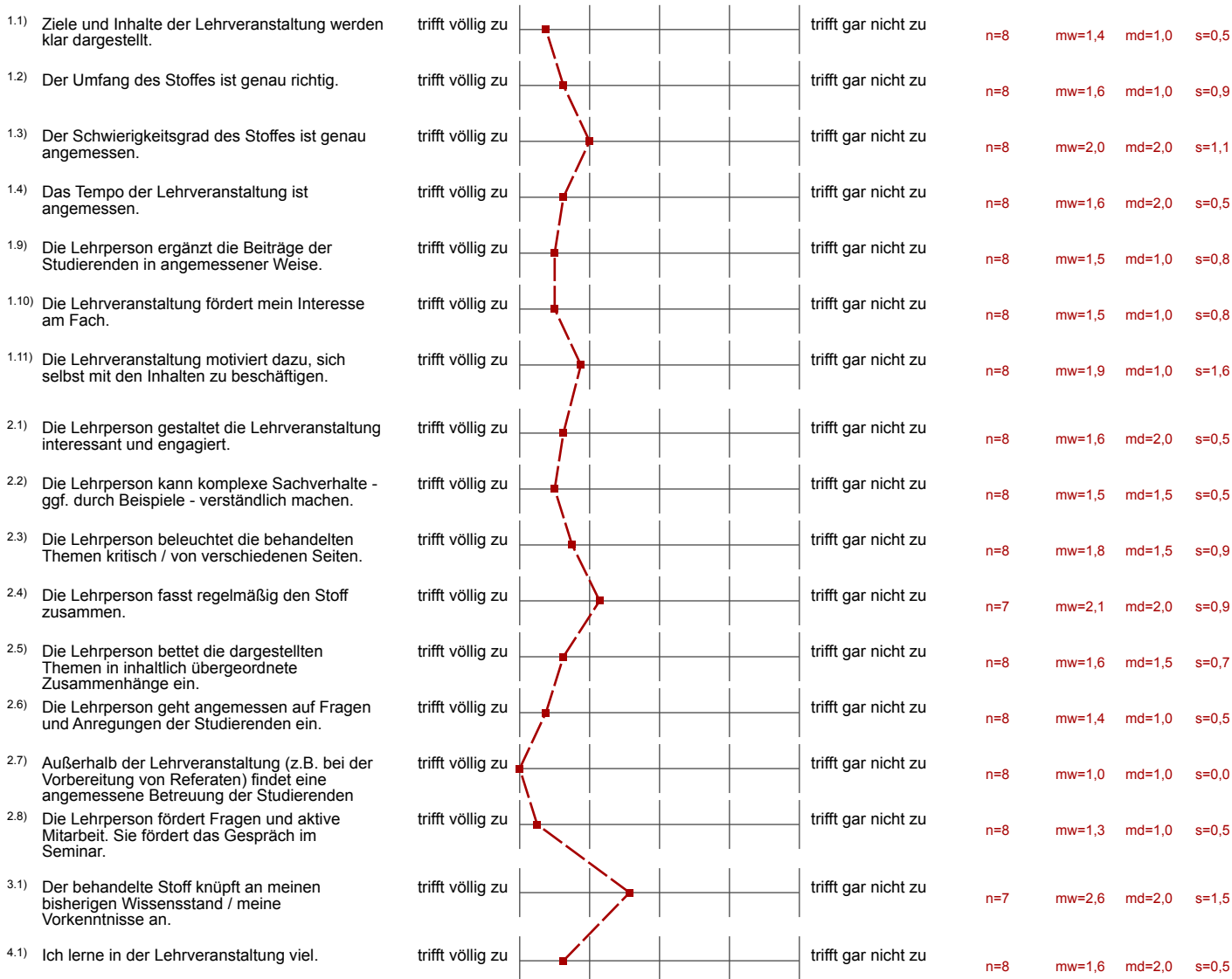

Auswertungsteil der offenen Fragen

5. Offene Fragen

5.1) Was ist besonders gut / positiv an der Lehrveranstaltung?

- Der zeitliche Raum für Diskussionen und die Moderation der Diskussion.
- Die Begleitung durch den Dozenten war sehr gut. Hab ich bisher nie so toll erlebt. Und sein Verständnis gegenüber Studenten ist gut. Außerdem weiß er sehr viel (was manchmal fast beängstigend war)
- Durch Textzusammenfassung beschäftigt man sich intensiv mit dem Stoff und ist gut vorbereitet für die Sitzungen
- Durch Zusammenfassungen hat sich jeder schon mit dem Thema beschäftigt und es kommt wirklich zu Diskussionen. Alternative zur Hausarbeit wurde gegeben.
- Es werden viele Themen angerissen, die auch aktuell sind.
- andere Prüfungsform
- der Dozent bemüht sich sehr um die Studierenden und ist sehr gut bei Fragen zu erreichen

5.2) Was ist besonders schlecht / negativ an der Lehrveranstaltung?

- Der wöchentliche Arbeitsaufwand ist schon wirklich sehr hoch. Dadurch fielen in anderen Seminaren öfter Sachen hinten über. Außerdem fand ich die Texte zum Teil wirklich schwierig. Die Schwierigkeit der Referatsthemen war recht unausgewogen -> blöd
- Fragen während des Vortrages zu stellen.

5.3) Verbesserungsvorschläge für die Lehrveranstaltung:

- Einfachere Texte nehmen!
- Zwischen den Themen der letzten Sitzungen und dem Modulnamen hat mir manchmal der Zusammenhang etwas gefehlt. Das Thema Deutschland AG zum Beispiel: das ist aktuell aus meiner Sicht nicht besonders relevant für das politische System Deutschlands.